



ทรงพระเจริญ



KLM คลองหลวงปาร์ค

WWW.KHLONGLUANG.GO.TH

วารสารเทศบาลเมืองคลองหลวง ปีที่ ๑๓ ฉบับที่ ๖๒ ประจำเดือน มิถุนายน - กรกฎาคม ๒๕๖๑

โครงการจิตอาสา หน่วยพระราชทานและประชาชนจิตอาสา เราทำความดีด้วยหัวใจ



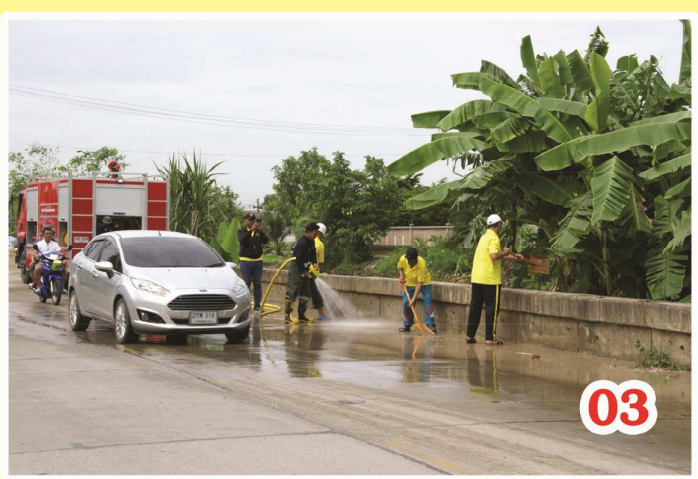
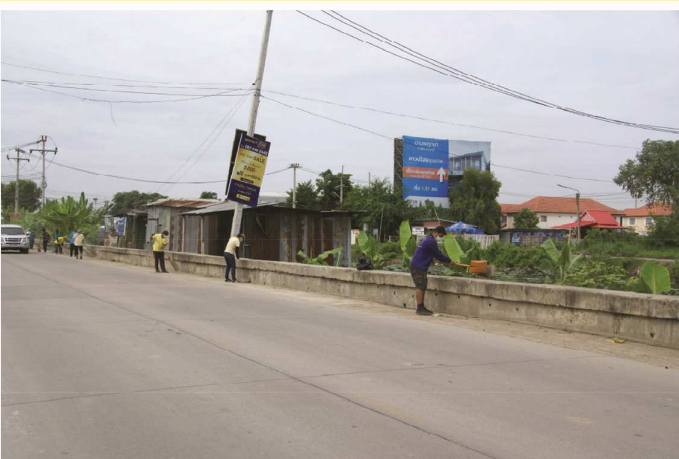



ตรวจวัดพื้นที่บริษัทเจพีเอ็มเอเซีย จำกัด



ตรวจวัดอาคารบริษัทศรีสุนทรพย์ อินเตอร์เทรด จำกัด



ตรวจวัดพื้นที่อาคาร บริษัทเอเบิลอินดรัสตี้ จำกัด



ออกหน่วยเคลื่อนที่เชียงใหม่



ตรวจวัดพื้นที่อาคาร บริษัทไทยคูราไบ



โครงการเลือกตั้งและปฐมนิเทศให้ความรู้แก่คณะกรรมการชุมชนประจำปีงบประมาณ 2561

วันอาทิตย์ที่ 17 มิถุนายน พ.ศ.2561







KLM
www.khlongluang.go.th

การประชุมคณะกรรมการสนับสนุนการจัดทำแผนพัฒนาเทศบาล

วันพฤหัสบดีที่ ๒๑ มิถุนายน พ.ศ. ๒๕๖๑

เวลา ๑๓.๓๐ น.



การประชุมคณะกรรมการสนับสนุนการจัดทำแผนพัฒนาเทศบาล วันพฤหัสบดีที่ 21 มิถุนายน พ.ศ.2561



08

กองวิชาการและแผนงาน



**การประชุมคณะกรรมการพัฒนาเทศบาลและประชาคมชุมชนเมือง
เพื่อพิจารณา (ร่าง) แผนพัฒนาท้องถิ่นสี่ปี (พ.ศ.2561-2564)
ของเทศบาลเมืองคลองหลวง
เพิ่มเติม เปลี่ยนแปลง ครั้งที่ 1 พ.ศ.2561**

วันอังคารที่ 26 มิถุนายน พ.ศ. 2561

เวลา 13.30 น.

ณ ห้องประชุมอำเภอคลองหลวง

จัดโดย สำนักวิเคราะห์นโยบายและแผน ฝ่ายแผนงานและงบประมาณ กอ.อ.อ.การและแผนงาน



ซ่อมแซมถนนเลียบบคลองระบายน้ำที่ 2
(ฝั่งตะวันตก) หมู่ที่ 3 ตำบลคลองสอง



ซ่อมแซมถนนเลียบบคลองระบายน้ำที่ 9
(ฝั่งตะวันตก) หมู่ที่ 6 ตำบลคลองสอง



ซ่อมแซมถนนเลียบบคลอง บริเวณซอยบงกช 26
(เคหะแก้วนิมิตร) หมู่ที่ 3 ตำบลคลองสอง



งานสถานที่และไฟฟ้าสาธารณะ
ซ่อมแซมไฟฟ้าสะพานเหล็ก หมู่ที่ 5 ตำบลคลองสอง

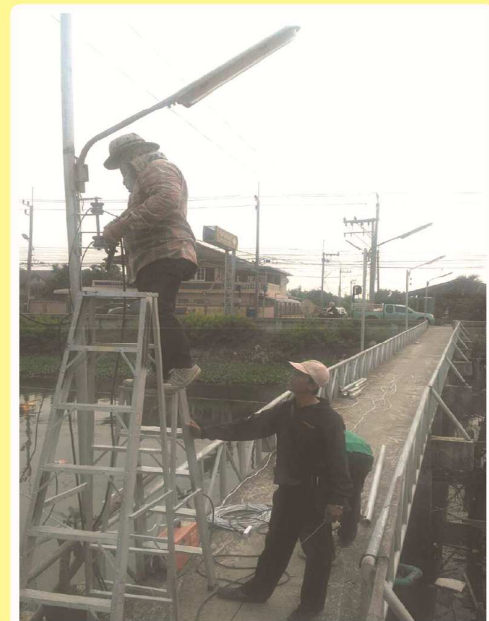

ฝ่ายควบคุมอาคารและผังเมืองงานสวนสาธารณะ
ตัดต้นไม้ บริเวณซอยบงกช 34 หมู่ที่ 4 ตำบลคลองสอง



โครงการฝึกอบรมและศึกษาดูงานด้านการส่งเสริมอาชีพแก่ประชาชน
ในเขตเทศบาลเมืองคลองหลวงประจำปี พ.ศ. 2561



สัญญาต่าง ๆ ประเภทของสัญญา

สัญญาซื้อขายธรรมดา แบ่งเป็น ๓ ประเภท คือ

๑. คำมั่นว่าจะซื้อหรือจะขาย คือ มีการให้คำมั่นเสนอว่าจะซื้อหรือจะขาย
๒. สัญญาจะซื้อจะขาย คือ สัญญาตกลงกันในสาระสำคัญของสัญญาจะซื้อจะขาย
๓. สัญญาซื้อขายเสร็จเด็ดขาด คือ เป็นสัญญาที่ตกลงกันตามสาระสำคัญของสัญญากันเรียบร้อยแล้ว

สัญญาซื้อขายเฉพาะอย่าง แบ่งเป็น ๔ ประเภท คือ

๑. สัญญาซื้อขายเงินสด คือ สัญญาที่ผู้ซื้อตกลงชำระราคาสินค้าเป็นเงินสดทันที เมื่อมีการซื้อขายกัน
๒. สัญญาซื้อขายผ่อนส่ง คือ สัญญาการซื้อขายที่มีการส่งมอบทรัพย์สินให้กับผู้ซื้อแล้ว แต่ผู้ซื้อยังไม่ได้ชำระราคา อาจตกลงผ่อนชำระเป็นงวด ๆ
๓. สัญญาขายฝาก คือ สัญญาซื้อขายที่ผู้ขายฝากต้องการเงินจำนวนหนึ่งจากผู้ซื้อ จึงนำทรัพย์สินมาโอนให้กับผู้ซื้อฝาก และผู้ขายฝากมีสิทธิไถ่ทรัพย์สินคืนกับคืนได้ภายในเวลาที่ตกลงกันไว้ หากครบกำหนดไถ่คืนแล้วผู้ขายฝากไม่มาไถ่คืน ทรัพย์สินนั้นจะตกเป็นของผู้ซื้อฝากโดยเด็ดขาด

๔. การขายทอดตลาด คือ การซื้อขายที่ประกาศให้ประชาชนมาประมูลซื้อสุ่ราคากันโดยเปิดเผย ประกอบด้วยบุคคล ๔ ฝ่าย คือ

- ผู้ขายซึ่งเป็นเจ้าของทรัพย์สิน หรือผู้มีอำนาจขายทรัพย์สินได้
- ผู้ทอดตลาด
- ผู้สุ่ราคา
- ผู้ซื้อ

สัญญาเช่าทรัพย์สิน เช่าซื้อ แบ่งออกเป็น

๑. สัญญาเช่าทรัพย์สิน
 - ถ้าเป็นสังหาริมทรัพย์ไม่ต้องมีหลักฐานเป็นตัวหนังสือ
 - ถ้าเป็นอสังหาริมทรัพย์ต้องมีหลักฐานเป็นหนังสือลงลายมือชื่อ
๒. สัญญาเช่าซื้อ คือสัญญาซึ่งเจ้าของเอาทรัพย์สินนั้นให้เช่าและให้คำมั่นว่าจะขายทรัพย์สินหรือจะให้ทรัพย์สินนั้นตกเป็นสิทธิแก่ผู้เช่าซื้อ โดยมีเงื่อนไขที่ผู้เช่าได้ใช้เงินเป็นจำนวนเท่านั้นเท่านั้นคราว การทำสัญญาเช่าซื้อต้องทำหนังสือลงลายมือชื่อในสัญญาทั้งสองฝ่าย

สัญญากู้ยืมเงิน

เป็นสัญญาที่ผู้กู้และผู้ให้กู้ได้ตกลงกันในการยืมเงินและคืนเงินให้ตามเวลาที่กำหนดไว้โดยมีการเสียดอกเบี้ย การกู้ยืมเงินตั้งแต่ ๒,๐๐๐ บาทขึ้นไป ต้องมีหลักฐานลงลายมือชื่อผู้กู้ไว้เป็นสำคัญ

กฎหมายเกี่ยวกับครอบครัว

การหมั้น คือ การทำสัญญาระหว่างชายหญิงว่าจะสมรสกัน จะทำได้เมื่อชายและหญิงอายุ ๑๗ ปีบริบูรณ์ ถ้าชายและหญิงเป็นผู้เยาว์ต้องได้รับความยินยอมจากบิดามารดาหรือผู้ปกครอง การสมรส การสมรสทำได้ต่อเมื่อชายและหญิงอายุครบ ๑๗ ปีบริบูรณ์หากมีอายุต่ำกว่านี้ต้องศาลอนุญาต

ทรัพย์สินของสามีและภรรยา แบ่งเป็น

๑. สินส่วนตัว คือ ทรัพย์สินที่สามีหรือภรรยามีก่อนสมรส
๒. สินสมรส คือ ทรัพย์สินที่ได้มาระหว่างการสมรส

การสิ้นสุดการสมรส

๑. ศาลพิพากษาว่าการสมรสเป็นโมฆะ
๒. คู่สมรสฝ่ายใดฝ่ายหนึ่งถึงแก่กรรม
๓. การหย่า

- สิทธิและหน้าที่ของบิดาและมารดา บิดามารดามีหน้าที่อุปการะเลี้ยงดูและให้การศึกษาตามสมควรแก่บุตร
- สิทธิและหน้าที่ของบุตร บุตรมีหน้าที่ต้องอุปการะเลี้ยงดูบิดามารดาของตนเป็นการตอบแทน

กฎหมายเรื่องมรดก

มรดก คือ ทรัพย์สิน สิทธิ หน้าที่ และความรับผิดชอบต่าง ๆ ของผู้ตายหรือเจ้าของมรดก ซึ่งเมื่อเจ้าของมรดกถึงแก่ความตาย มรดกย่อมตกทอดแก่ทายาททันทีที่ตาย ทายาท คือ ผู้มีสิทธิได้รับมรดก ๒ ประเภท

๑. ทายาทโดยธรรม คู่สมรสและญาติสนิท
๒. ทายาทตามพินัยกรรม ผู้มีสิทธิได้รับมรดกตามพินัยกรรมระบุไว้ พินัยกรรม คือ เอกสารที่เจ้าของมรดกแสดงเจตนาที่กำหนดการเผื่อตายในเรื่องทรัพย์สิน



ภาพดำเนินโครงการประชุมคณะกรรมการสภาเด็กและเยาวชนเทศบาลเมืองคลองหลวง ครั้งที่ 1/2561



คณะกรรมการสภาเด็กและเยาวชนเทศบาลเมืองคลองหลวงได้รับการคัดเลือก เมื่อวันที่ 9 กันยายน 2560 ตามที่ พระราชบัญญัติส่งเสริมการพัฒนาเด็กและเยาวชนแห่งชาติ พ.ศ.2560 และที่แก้ไขเพิ่มเติม (ฉบับที่ 2) พ.ศ.2560 มาตรา 28 เพื่อให้สภาเด็กและเยาวชนเป็นศูนย์กลางเรียนรู้ เผยแพร่นวัตกรรม การศึกษา สุขภาพ กีฬา อีซิป และวัฒนธรรม จึงจัดให้มีโครงการประชุมคณะกรรมการสภาเด็กและเยาวชนของเทศบาลเมืองคลองหลวง ประจำปี 2561 ขึ้น



ภาพดำเนินโครงการเยาวชนจิตอาสาทำความดี ด้วยใจ ใส่ใจสิ่งแวดล้อม



ถนนเลียบบคลองสองฝั่งตะวันตก หมู่ที่ 1 ตำบลคลองสอง





เบอร์โทรศัพท์เทศบาลเมืองคลองหลวง

ส่วนกลาง

0-2524-0360-1

ประธานสภาเทศบาล
รองประธานสภาเทศบาล

นายสุวิรัตน์ กิมสวัสดิ์
นายกฯรัฐ ค่ายทอง

0-2524-0357

-

ปลัดเทศบาล

นางสุตา ทองวิลัย

0-2901-5742

รองปลัดเทศบาล

สำนักปลัดเทศบาล

0-2901-5077

หัวหน้าสำนักปลัดเทศบาล

นางสาวดาราวรรณ สุภานันท์

-

งานป้องกันและบรรเทาสาธารณภัย

0-2901-6157

งานทะเบียนราษฎร

0-2901-5076

กองวิชาการและแผนงาน

0-2901-5741

ผู้อำนวยการกองวิชาการและแผนงาน

นางสาวพิจิตร โคมโหลท

-

กองคลัง

0-2524-0651

ผู้อำนวยการกองคลัง

นางศิริธัมม์ ธรรมชิวานนท์

0-2901-6698

กองสาธารณสุขและสิ่งแวดล้อม

0-2524-0015

ผู้อำนวยการกองสาธารณสุขและสิ่งแวดล้อม

0-2901-6687

กองการศึกษา

0-2901-5744

ผู้อำนวยการกองการศึกษา

นายธวัช แก้วสารดี

0-2901-6837

ผู้อำนวยการกองช่าง

นายวิทยา เขาวลจ้อง

0-2901-5740

ผู้อำนวยการกองสวัสดิการสังคม

นายพิพัฒน์ เพชรประดับ

0-2901-6944

รักษาการผู้อำนวยการกองการประปา

นายพีระ ฉัตรไชยสิทธิกุล

0-2901-5743

รักษาการหัวหน้าหน่วยงานตรวจสอบภายใน

นางสาวอรภาภรณ์ จารุครุฑ

0-2901-6927

ชื่อที่อยู่ผู้ส่ง

สำนักงานเทศบาลเมืองคลองหลวง
33 หมู่ 7 ตำบลคลองสอง อำเภอคลองหลวง
จังหวัดปทุมธานี 12120 /

ชำระค่าฝากส่งเป็นรายเดือน

ใบอนุญาตเลขที่ 9/2526

ปทจ.คลองหลวง



ชื่อที่อยู่ผู้รับ

Blank area for recipient address

เอกสารเพื่อการลงทะเบียนผู้สมัคร
ตาม พ.ร.บ. ข้อมูลข่าวสารของราชการ
พ.ศ.2540 เทศบาลเมืองคลองหลวง